

<b>THEATER DER ALTSTADT</b>		Maße in		Produktion	
		cm		-	
Maßstab <b>1:100</b>		Datum	Name	Zeichnungsnummer	
		Bearb. 12.06.2008	Schwerdtfeger	<b>Grundriss-A4</b>	
1. TE		Theater der Altstadt Rotebühlstr. 89 70178 Stuttgart Tel: 0711 / 615534-66		Teil	
Premiere		dwg:		<b>Grundriss Bühne Theater der Altstadt im Westen</b>	
				Ersatz für -	

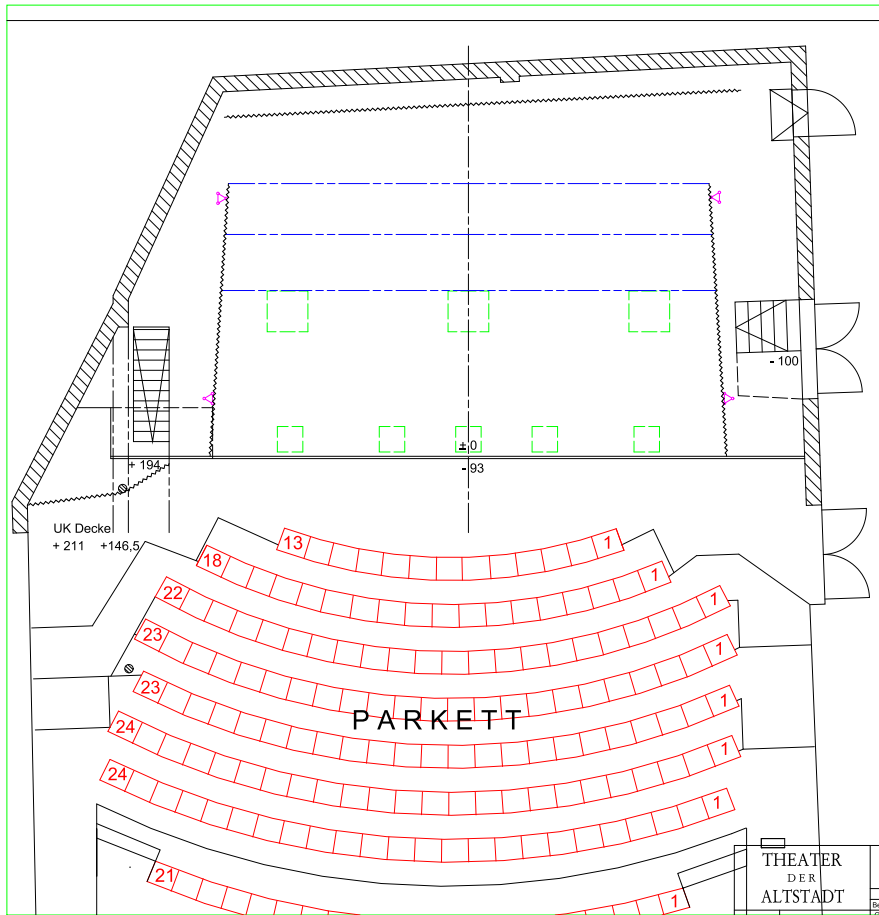

THEATER  
DER  
ALTSTADT

Malsstab	1:50
1. TE	-
Priemerk	-

Masse in cm	Produktion	Index
Datum	Name	
Beurt.	13.09.04	Firma
Geprft.		
Zählungsnummer		
Grundriss-A2		
Theater der Altstadt Rotebühnen 99 70178 Stuttgart Tel: 0711 / 615534-66		
Teil		
Grundriss Bühne Theater der Altstadt im Westen		
dwg: 2004-09-13-Grundriss-Bühne.dwg		

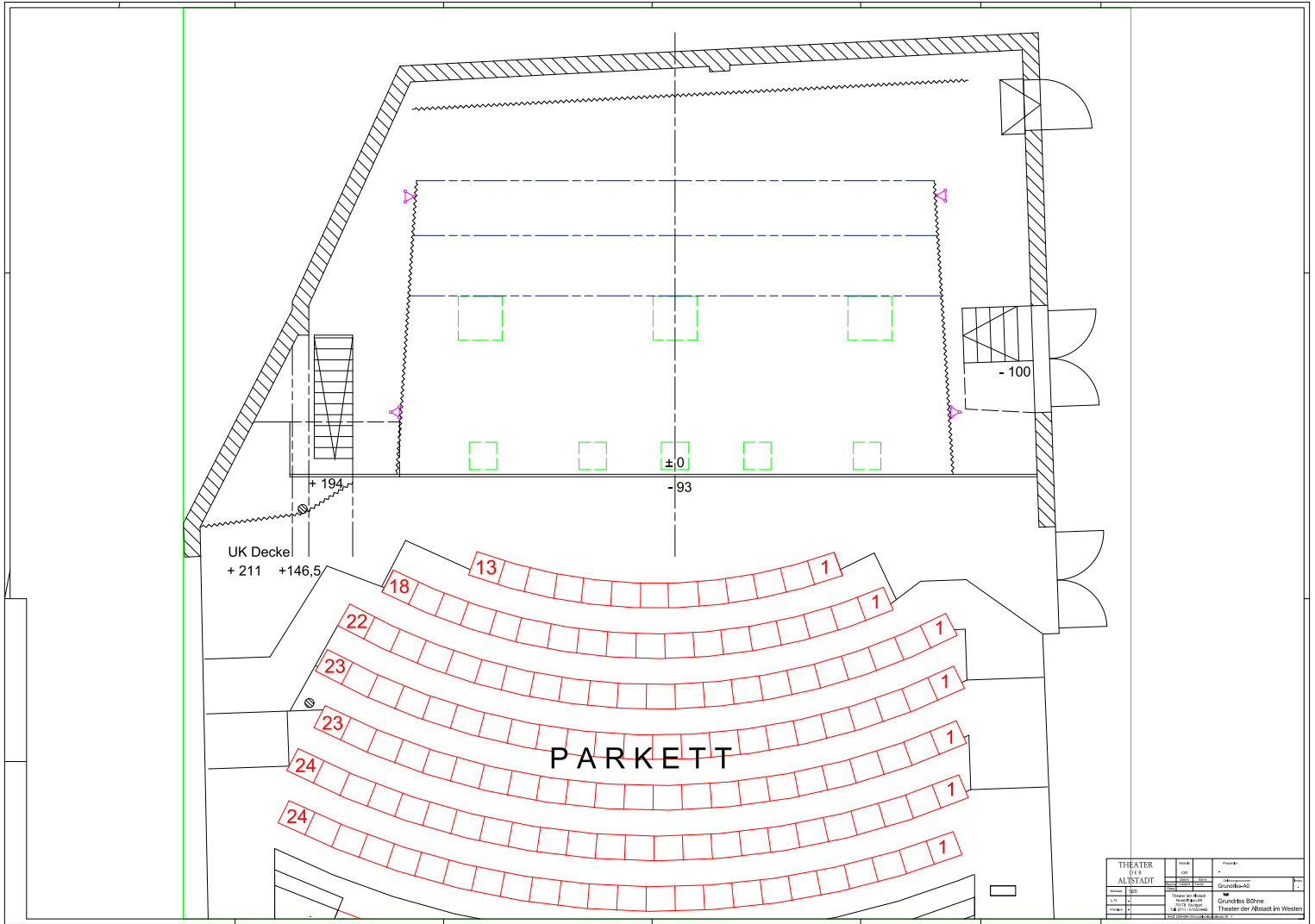

THEATER	Arch	Projekt
ALBSTADT	CS	Z
		Grundriss/Bühne
		Grundriss/Bühne
		Theater der Albstadt im Westen

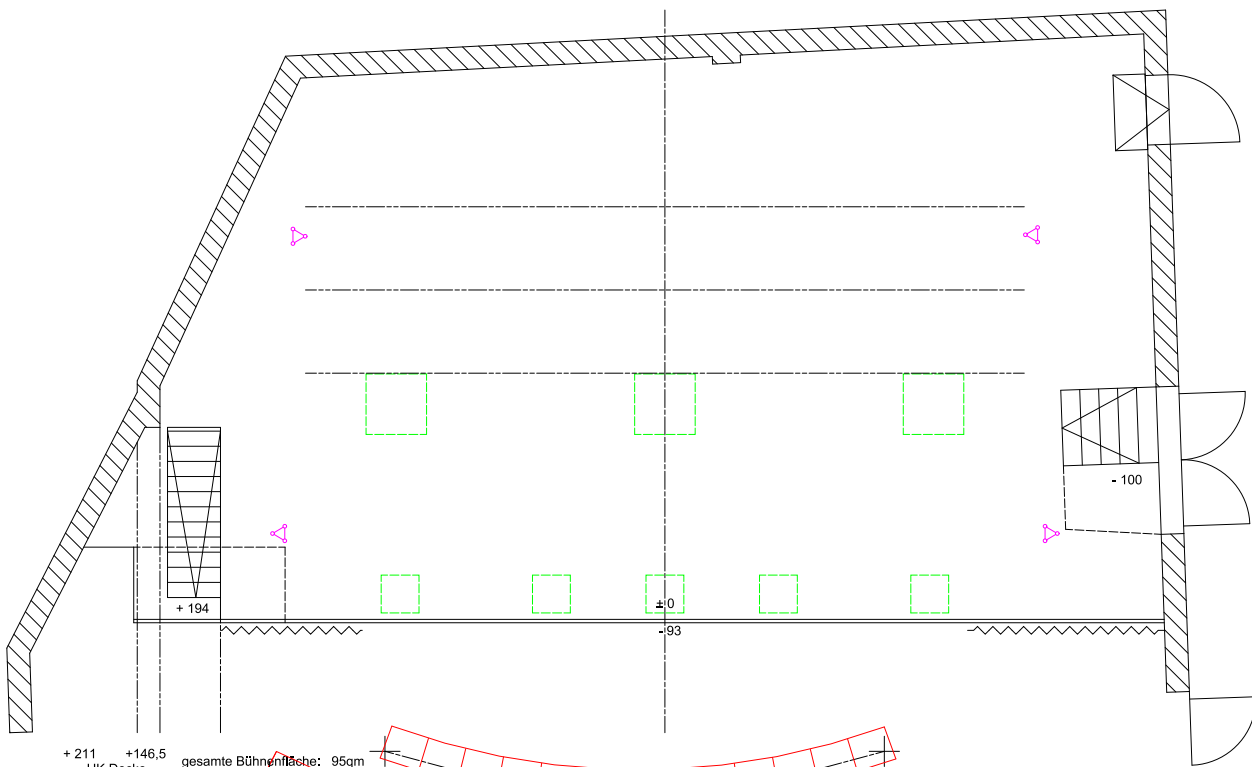

+211 +146,5  
UK Decke

gesamte Bühnenfläche: 95qm

bespielbare Fläche: 9,50m breit  
6,00m tief

bespielbare Fläche: 9,50m breit  
(Kinderstück) 3,90m tief

Höhe UK-Technische Decke: 4,80m

Spielvorhang: Griechischer Zug aus rotem Samt  
(wird elektrisch aufgefahen,  
max. Öffn.-breite 8,00m)

keine Ober- bzw. Untermaschinerie

**THEATER  
DER  
ALTSTADT**

Maßstab 1:50

1. TE -

Premiere -

Maße in  
cm

Datum 22.08.04  
Name FAnke

Theater der Altstadt  
Rotebühlstr. 89  
70178 Stuttgart  
Tel: 0711 / 615534-66

dwg: 2004-08-22-grundriss-buehneErsatz für -

Produktion

-

Zeichnungsnummer  
**Grundriss-A3**

Index

-

Teil  
**Grundriss Bühne  
Theater der Altstadt im Westen**